



Plan de Actuación Digital

PCT #CompDigEdu

Denominación	C.E.I.P. Miguel de Cervantes
Cód. Centro	21001168
Localidad	Gibraleón
Provincia	Huelva

Fecha de última actualización: 1 de septiembre de 2025

Plan de Actuación Digital

Programa de Cooperación Territorial #CompDigEdu

DEFINICIÓN: El Plan de Actuación Digital (PAD) es la herramienta de planificación, integrada en el Proyecto educativo, sobre la que se sustentará el proceso de Transformación Digital diseñado por cada centro educativo.

OBJETIVOS: - Planificar y desarrollar capacidades digitales eficaces para mejorar la calidad de la enseñanza.
- Favorecer la transformación del centro en una organización educativa digitalmente competente.

ESTRUCTURA

Marco europeo para organizaciones educativas digitalmente competentes (DigCompOrg)	Ámbitos PAD
1. Prácticas de liderazgo y gobernanza 3. Desarrollo profesional 7. Infraestructuras	Organización de centros
6. Colaboración y networking	Información y comunicación
2. Prácticas de enseñanza y aprendizaje 4. Prácticas de evaluación 5. Contenidos y currículos	Procesos de enseñanza-aprendizaje

Proceso de Elaboración

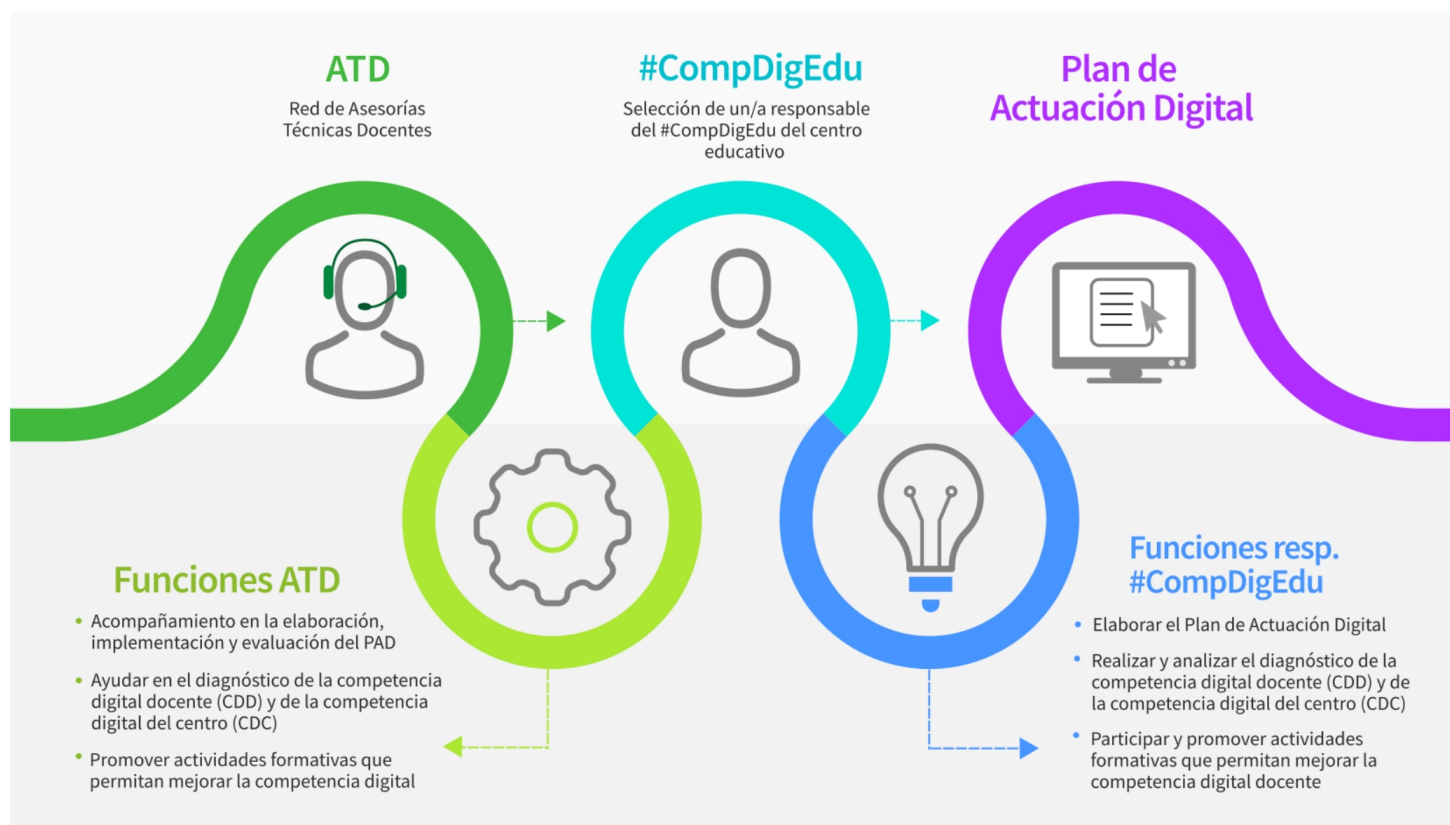

Programa financiado por el Ministerio de Educación, Formación Profesional y Deportes
y el Mecanismo de Recuperación y Resiliencia

PLAN DE ACTUACIÓN DIGITAL CURSO 2025/2026

CENTRO: C.E.I.P. Miguel de Cervantes (21001168)

Se establece el siguiente Plan de Actuación Digital para el centro.

ÁMBITO: ORGANIZACION DEL CENTRO

LINEA DE ACTUACIÓN DEL ÁMBITO ORGANIZACION DEL CENTRO (LINEA 1)

¿Qué?

Introducir el conocimiento sobre inteligencia artificial en la formación docente

☐ Esta Línea de Actuación está vinculada a la implementación del Proyecto STEAM 4.0.

Afecta a:

- ☒ Formación del profesorado
☐ A realizar en el centro

Tareas - ¿Cómo? - Formación

Realizar de forma individual cursos de formación sobre inteligencia artificial

Tareas - ¿Cómo? - Intervención en el centro o implementación

Aplicar los conocimientos adquiridos en el trabajo de aula

Evaluación de las tareas. Objeto

Autoevaluación sobre la aplicación de las mismas

Evaluación de las tareas. Herramientas

- ☐ Formulario
☒ Encuesta
☐ Estadísticas
☐ Otras

Detalla otras herramientas:

ÁMBITO: ORGANIZACION DEL CENTRO

Grupos responsables/participantes - Impacto

- ☐ Equipo directivo
- ☒ Equipo de coordinación
- ☒ Profesorado
- ☐ Alumnado
- ☐ PAS
- ☐ Familias
- ☐ CEP
- ☐ Otros

Especifica qué otros grupos:

Temporalización/Implementación: - ¿Cuándo?

- ☒ Primer trimestre
- ☒ Segundo trimestre
- ☒ Tercer trimestre

Observaciones:

Durante todo el curso a medida que vayan saliendo los cursos de formación

ÁMBITO: ORGANIZACION DEL CENTRO

LINEA DE ACTUACIÓN DEL ÁMBITO ORGANIZACION DEL CENTRO (LINEA 2)

¿Qué?

Se organiza una sesión formativa dirigida a padres y madres para mejorar el uso de IPASEN y sus posibilidades

☐ Esta Línea de Actuación está vinculada a la implementación del Proyecto STEAM 4.0.

Afecta a:

☐ Formación del profesorado

☒ A realizar en el centro

Tareas - ¿Cómo? - Formación

- Taller de uso IPASEN para las familias

Tareas - ¿Cómo? - Intervención en el centro o implementación

Mediante la colaboración externa de la asociación olontense contra la droga

Evaluación de las tareas. Objeto

- Asistencia de las familias a la actividad.

Evaluación de las tareas. Herramientas

☐ Formulario

☐ Encuesta

☒ Estadísticas

☐ Otras

Detalla otras herramientas:

ÁMBITO: ORGANIZACION DEL CENTRO

Grupos responsables/participantes - Impacto

- ☒ Equipo directivo
- ☐ Equipo de coordinación
- ☐ Profesorado
- ☐ Alumnado
- ☐ PAS
- ☒ Familias
- ☐ CEP
- ☒ Otros

Especifica qué otros grupos:

Asociación olontense contra la droga

Temporalización/Implementación: - ¿Cuándo?

- ☒ Primer trimestre
- ☐ Segundo trimestre
- ☐ Tercer trimestre

Observaciones:

Actividad formativa dirigida a las familias y coordinada con la asociación olontense contra la droga

Ref.Doc.: InfPlaActProDig_TD

Cód.Centro: 21001168

Fecha Generación: 18/09/2025 11:12:10

ÁMBITO: ORGANIZACION DEL CENTRO

LINEA DE ACTUACIÓN DEL ÁMBITO ORGANIZACION DEL CENTRO (LINEA 3)

¿Qué?

Se organiza una formación en cascada en el centro orientada al uso en el aula de aplicaciones de diseño y comunicación visual.

☐ Esta Línea de Actuación está vinculada a la implementación del Proyecto STEAM 4.0.

Afecta a:

☒ Formación del profesorado

☒ A realizar en el centro

Tareas - ¿Cómo? - Formación

Elaborar con el CEP un programa de formación en cascada con responsables en el centro y transmitiendo los contenidos a los miembros de cada ciclo de forma que tendremos un responsable por ciclo.

Tareas - ¿Cómo? - Intervención en el centro o implementación

Desde la dirección del centro, se transmitirán los contenidos a los diferentes responsables.

Evaluación de las tareas. Objeto

Se evaluará el provecho de la actividad mediante el dominio del cuaderno de Seneca en la primera evaluación.

Evaluación de las tareas. Herramientas

☐ Formulario

☒ Encuesta

☐ Estadísticas

☐ Otras

Detalla otras herramientas:

Formación en el centro con sesiones de formación con Responsable del CEP.

ÁMBITO: ORGANIZACION DEL CENTRO

Grupos responsables/participantes - Impacto

- ☒ Equipo directivo
- ☒ Equipo de coordinación
- ☒ Profesorado
- ☐ Alumnado
- ☐ PAS
- ☐ Familias
- ☒ CEP
- ☐ Otros

Especifica qué otros grupos:

Temporalización/Implementación: - ¿Cuándo?

- ☒ Primer trimestre
- ☒ Segundo trimestre
- ☐ Tercer trimestre

Observaciones:

La temporalización dependerá de la disponibilidad de los formadores del CEP

ÁMBITO: ORGANIZACION DEL CENTRO

LINEA DE ACTUACIÓN DEL ÁMBITO ORGANIZACION DEL CENTRO (LINEA 4)

¿Qué?

Se completa la total digitalización de los procesos del centro, usando SENECA como medio de trabajo y de comunicación en todos los ámbitos del centro

☐ Esta Línea de Actuación está vinculada a la implementación del Proyecto STEAM 4.0.

Afecta a:

☒ Formación del profesorado

☒ A realizar en el centro

Tareas - ¿Cómo? - Formación

- Realizar una formación encaminada a afianzar este contenido entre el profesorado.

Tareas - ¿Cómo? - Intervención en el centro o implementación

- Aplicar su uso en todos los ámbitos.

Evaluación de las tareas. Objeto

- Al finalizar el curso, realizaremos un cuestionario entre el profesorado para evaluar el nivel de profundización y comodidad en su uso.

Evaluación de las tareas. Herramientas

☐ Formulario

☐ Encuesta

☐ Estadísticas

☒ Otras

Detalla otras herramientas:

cuestionario de google.

ÁMBITO: ORGANIZACION DEL CENTRO

Grupos responsables/participantes - Impacto

- ☒ Equipo directivo
☐ Equipo de coordinación
☒ Profesorado
☐ Alumnado
☐ PAS
☐ Familias
☐ CEP
☐ Otros

Especifica qué otros grupos:

Temporalización/Implementación: - ¿Cuándo?

- ☒ Primer trimestre
☒ Segundo trimestre
☒ Tercer trimestre

Observaciones:

ÁMBITO: INFORMACIÓN Y COMUNICACIÓN

LINEA DE ACTUACIÓN DEL ÁMBITO INFORMACIÓN Y COMUNICACIÓN (LINEA 1)

¿Qué?

Se recoge en el centro la figura del responsable ComDigEdu.

☐ Esta Línea de Actuación está vinculada a la implementación del Proyecto STEAM 4.0.

Afecta a:

☐ Formación del profesorado

☒ A realizar en el centro

Tareas - ¿Cómo? - Formación

- Seleccionar la figura del responsable ComDigEdu.
- Buscar el perfil adecuado dentro del personal del centro.

Tareas - ¿Cómo? - Intervención en el centro o implementación

- Habilitar la figura del responsable ComDigEdu habilitando su disposición horaria.

Evaluación de las tareas. Objeto

- Dinamizar la formación digital del profesorado.

Evaluación de las tareas. Herramientas

☐ Formulario

☐ Encuesta

☒ Estadísticas

☐ Otras

Detalla otras herramientas:

ÁMBITO: INFORMACIÓN Y COMUNICACIÓN

Grupos responsables/participantes - Impacto

- ☒ Equipo directivo
☐ Equipo de coordinación
☒ Profesorado
☐ Alumnado
☐ PAS
☐ Familias
☐ CEP
☐ Otros

Especifica qué otros grupos:

Temporalización/Implementación: - ¿Cuándo?

- ☐ Primer trimestre
☒ Segundo trimestre
☒ Tercer trimestre

Observaciones:

Ref.Doc.: InfPlaActProDig_TD

Cód.Centro: 21001168

Fecha Generación: 18/09/2025 11:12:10

ÁMBITO: INFORMACIÓN Y COMUNICACIÓN

LINEA DE ACTUACIÓN DEL ÁMBITO INFORMACIÓN Y COMUNICACIÓN (LINEA 2)

¿Qué?

Creación del equipo Community Manager responsable de las RRSS en el centro y de ofrecer una visión digital de nuestra actividad a las familias

☐ Esta Línea de Actuación está vinculada a la implementación del Proyecto STEAM 4.0.

Afecta a:

☐ Formación del profesorado

☒ A realizar en el centro

Tareas - ¿Cómo? - Formación

- Seleccionar a un grupo de personas con experiencia en este tipo de actividad.

Tareas - ¿Cómo? - Intervención en el centro o implementación

- Ofrecer al equipo Community Manager los dispositivos necesarios para poder llevar a cabo la actividad.

Evaluación de las tareas. Objeto

- Valorar, a final de curso, el número de publicaciones y alcance de cada una de ellas.

Evaluación de las tareas. Herramientas

☐ Formulario

☐ Encuesta

☒ Estadísticas

☐ Otras

Detalla otras herramientas:

ÁMBITO: INFORMACIÓN Y COMUNICACIÓN

Grupos responsables/participantes - Impacto

- ☒ Equipo directivo
☐ Equipo de coordinación
☒ Profesorado
☐ Alumnado
☐ PAS
☐ Familias
☐ CEP
☐ Otros

Especifica qué otros grupos:

Temporalización/Implementación: - ¿Cuándo?

- ☒ Primer trimestre
☒ Segundo trimestre
☒ Tercer trimestre

Observaciones:

Ref.Doc.: InfPlaActProDig_TD

Cód.Centro: 21001168

Fecha Generación: 18/09/2025 11:12:10

ÁMBITO: PROCESOS DE ENSEÑANZA APRENDIZAJE

LINEA DE ACTUACIÓN DEL ÁMBITO PROCESOS DE ENSEÑANZA APRENDIZAJE (LINEA 1)

¿Qué?

Desarrollar trabajo por proyectos mediante la formación en centros.

☐ Esta Línea de Actuación está vinculada a la implementación del Proyecto STEAM 4.0.

Afecta a:

☒ Formación del profesorado

☐ A realizar en el centro

Tareas - ¿Cómo? - Formación

- Realizar formación en el centro orientada al trabajo por proyectos en el centro.

Tareas - ¿Cómo? - Intervención en el centro o implementación

- Implementación del trabajo por proyectos en el centro de manera progresiva.

Evaluación de las tareas. Objeto

- Realización de un proyecto en el centro para la III Semana Temática del centro

Evaluación de las tareas. Herramientas

☐ Formulario

☒ Encuesta

☐ Estadísticas

☐ Otras

Detalla otras herramientas:

ÁMBITO: PROCESOS DE ENSEÑANZA APRENDIZAJE

Grupos responsables/participantes - Impacto

- ☒ Equipo directivo
- ☐ Equipo de coordinación
- ☒ Profesorado
- ☒ Alumnado
- ☒ PAS
- ☒ Familias
- ☒ CEP
- ☐ Otros

Especifica qué otros grupos:

Temporalización/Implementación: - ¿Cuándo?

- ☐ Primer trimestre
- ☐ Segundo trimestre
- ☒ Tercer trimestre

Observaciones:

Ref.Doc.: InfPlaActProDig_TD

Cód.Centro: 21001168

Fecha Generación: 18/09/2025 11:12:10

ÁMBITO: PROCESOS DE ENSEÑANZA APRENDIZAJE

LINEA DE ACTUACIÓN DEL ÁMBITO PROCESOS DE ENSEÑANZA APRENDIZAJE (LINEA 2)

¿Qué?

Digitalización de las aulas para favorecer la competencia digital en el alumnado,

☐ Esta Línea de Actuación está vinculada a la implementación del Proyecto STEAM 4.0.

Afecta a:

☐ Formación del profesorado

☒ A realizar en el centro

Tareas - ¿Cómo? - Formación

- Verificar el uso correcto de los equipos informáticos en las aulas del centro asegurando su correcto funcionamiento.

Tareas - ¿Cómo? - Intervención en el centro o implementación

- Atender con la máxima urgencia los problemas que puedan surgir en su uso y buscando una rápida solución.
- Dotar al centro, en la medida de lo posible, de los recursos digitales que tengan un impacto positivo en la formación digital del profesorado y alumnado.

Evaluación de las tareas. Objeto

- La competencia digital tiene un papel muy importante en la programación anual.

Evaluación de las tareas. Herramientas

☐ Formulario

☐ Encuesta

☐ Estadísticas

☒ Otras

Detalla otras herramientas:

-Programación anual con un alto impacto en la enseñanza digital

ÁMBITO: PROCESOS DE ENSEÑANZA APRENDIZAJE

Grupos responsables/participantes - Impacto

- ☒ Equipo directivo
☐ Equipo de coordinación
☒ Profesorado
☒ Alumnado
☐ PAS
☒ Familias
☐ CEP
☐ Otros

Especifica qué otros grupos:

Temporalización/Implementación: - ¿Cuándo?

- ☒ Primer trimestre
☒ Segundo trimestre
☒ Tercer trimestre

Observaciones:

ÁMBITO: PROCESOS DE ENSEÑANZA APRENDIZAJE

LINEA DE ACTUACIÓN DEL ÁMBITO PROCESOS DE ENSEÑANZA APRENDIZAJE (LINEA 3)

¿Qué?

Fomentar el trabajo digital cooperativo en el alumnado

☐ Esta Línea de Actuación está vinculada a la implementación del Proyecto STEAM 4.0.

Afecta a:

☐ Formación del profesorado

☒ A realizar en el centro

Tareas - ¿Cómo? - Formación

Utilizar las herramientas digitales como la Gsuite con las que trabajamos a diario para desarrollar un trabajo de colaboración entre el alumnado y el profesorado para alcanzar objetivos comunes.

Tareas - ¿Cómo? - Intervención en el centro o implementación

Mediante el uso de las unidades compartidas y la unidad virtual Drive.

Evaluación de las tareas. Objeto

Se evaluará cada una de las propuestas del alumnado mediante la coevaluación de Google Classroom

Evaluación de las tareas. Herramientas

☐ Formulario

☐ Encuesta

☐ Estadísticas

☒ Otras

Detalla otras herramientas:

Se evaluará el desarrollo de las mismas mediante el uso de Google Classroom

ÁMBITO: PROCESOS DE ENSEÑANZA APRENDIZAJE

Grupos responsables/participantes - Impacto

- ☐ Equipo directivo
☐ Equipo de coordinación
☒ Profesorado
☒ Alumnado
☐ PAS
☒ Familias
☐ CEP
☐ Otros

Especifica qué otros grupos:

Temporalización/Implementación: - ¿Cuándo?

- ☐ Primer trimestre
☒ Segundo trimestre
☒ Tercer trimestre

Observaciones:

Ref.Doc.: InfPlaActProDig_TD

Cód.Centro: 21001168

Fecha Generación: 18/09/2025 11:12:10

RECURSOS TECNOLÓGICOS

Bring your own device (BYOD)

Accesibilidad

Ningún grupo ☒ Menos de 2 grupos ☐ Entre 3 y 9 grupos ☐ Entre 10 y 29 grupos ☐ Más de 30 grupos ☐

Croma

En buen estado (existentes) Ninguno ☐ Uno ☐ Entre 2 y 3 ☒ Más de 3 ☐

En mal estado (existentes) Ninguno ☒ Uno ☐ Entre 2 y 3 ☐ Más de 3 ☐

Refuerzo necesario (peticiones) Ninguno ☐ Uno ☐ Entre 2 y 3 ☒ Más de 3 ☐

Impresoras 3D

En buen estado (existentes) Ninguna ☒ Una ☐ Entre 2 y 3 ☐ Más de 3 ☐

En mal estado (existentes) Ninguna ☒ Una ☐ Entre 2 y 3 ☐ Más de 3 ☐

Refuerzo necesario (peticiones) Ninguna ☐ Una ☐ Entre 2 y 3 ☐ Más de 3 ☒

Kits de robótica

En buen estado (existentes) Ninguno ☒ Uno ☐ Entre 2 y 5 ☐ Más de 5 ☐

En mal estado (existentes) Ninguno ☒ Uno ☐ Entre 2 y 5 ☐ Más de 5 ☐

Refuerzo necesario (peticiones) Ninguno ☐ Uno ☐ Entre 2 y 5 ☐ Más de 5 ☒

Proyectores

En buen estado (existentes)

Menos de 2 ☒ Entre 3 y 19 ☐ Entre 20 y 49 grupos ☐ Entre 50 y 100 grupos ☐ Más de 100 ☐

En mal estado (existentes)

Menos de 2 ☒ Entre 3 y 19 ☐ Entre 20 y 49 grupos ☐ Entre 50 y 100 grupos ☐ Más de 100 ☐

Refuerzo necesario (peticiones)

Menos de 2 ☐ Entre 3 y 19 ☐ Entre 20 y 49 grupos ☐ Entre 50 y 100 grupos ☐ Más de 100 ☒

Pizarras digitales PDI/SDI

En buen estado (existentes)

Menos de 2 ☒ Entre 3 y 19 ☐ Entre 20 y 49 grupos ☐ Entre 50 y 100 grupos ☐ Más de 100 ☐

En mal estado (existentes)

Menos de 2 ☒ Entre 3 y 19 ☐ Entre 20 y 49 grupos ☐ Entre 50 y 100 grupos ☐ Más de 100 ☐

Refuerzo necesario (peticiones)

Menos de 2 ☐ Entre 3 y 19 ☐ Entre 20 y 49 grupos ☐ Entre 50 y 100 grupos ☐ Más de 100 ☒

Chromebooks

En buen estado (existentes) Menos de 20 ☒ Entre 20 y 49 ☐ Entre 50 y 100 ☐ Más de 100 ☐

En mal estado (existentes) Menos de 20 ☒ Entre 20 y 49 ☐ Entre 50 y 100 ☐ Más de 100 ☐

Refuerzo necesario (peticiones) Menos de 20 ☐ Entre 20 y 49 ☐ Entre 50 y 100 ☐ Más de 100 ☒

Ref.Doc.: InfPlaActProDig_TD

Tabletas digitales (Tablets)

En buen estado (existentes)	Menos de 20	<input checked="" type="checkbox"/>	Entre 20 y 49	<input type="checkbox"/>	Entre 50 y 100	<input type="checkbox"/>	Más de 100	<input type="checkbox"/>
En mal estado (existentes)	Menos de 20	<input type="checkbox"/>	Entre 20 y 49	<input type="checkbox"/>	Entre 50 y 100	<input checked="" type="checkbox"/>	Más de 100	<input type="checkbox"/>
Refuerzo necesario (peticiones)	Menos de 20	<input type="checkbox"/>	Entre 20 y 49	<input type="checkbox"/>	Entre 50 y 100	<input type="checkbox"/>	Más de 100	<input checked="" type="checkbox"/>

Portátiles

En buen estado (existentes)	Menos de 20	<input type="checkbox"/>	Entre 20 y 49	<input type="checkbox"/>	Entre 50 y 100	<input checked="" type="checkbox"/>	Más de 100	<input type="checkbox"/>
En mal estado (existentes)	Menos de 20	<input type="checkbox"/>	Entre 20 y 49	<input checked="" type="checkbox"/>	Entre 50 y 100	<input type="checkbox"/>	Más de 100	<input type="checkbox"/>
Refuerzo necesario (peticiones)	Menos de 20	<input type="checkbox"/>	Entre 20 y 49	<input type="checkbox"/>	Entre 50 y 100	<input type="checkbox"/>	Más de 100	<input checked="" type="checkbox"/>

PC sobremesa

En buen estado (existentes)	Menos de 20	<input checked="" type="checkbox"/>	Entre 20 y 49	<input type="checkbox"/>	Entre 50 y 100	<input type="checkbox"/>	Más de 100	<input type="checkbox"/>
En mal estado (existentes)	Menos de 20	<input checked="" type="checkbox"/>	Entre 20 y 49	<input type="checkbox"/>	Entre 50 y 100	<input type="checkbox"/>	Más de 100	<input type="checkbox"/>
Refuerzo necesario (peticiones)	Menos de 20	<input type="checkbox"/>	Entre 20 y 49	<input type="checkbox"/>	Entre 50 y 100	<input type="checkbox"/>	Más de 100	<input checked="" type="checkbox"/>

Otros recursos no recogidos y/o específicos. Añada el número y la justificación.

Cód. Centro: 21001168

Fecha Generación: 18/09/2025 11:12:10